



## Förderung von Athleten/innen der Leichtathletikabteilung des TSVE 1890 Bielefeld e.V. durch *TrackTeam-OWL*

### Vorwort

Das im Jahr 2010 gegründete Förderprojekt „TrackTeam-OWL“ bemüht sich talentierte Sportler/innen für die Sportart Leichtathletik zu gewinnen und diese in Form von individuell angelegten Einzelbetreuungen in die deutsche Spitzenklasse zu führen. In Einzelfällen (z.B. Kaderathleten/innen und ausgewiesene/besonders talentierte Athleten/innen ohne spezielle, zusätzliche finanzielle Förderung) sind auch finanzielle Zuwendungen möglich. TrackTeam-OWL ist ein privates und ehrenamtlich geführtes Projekt, das keine wirtschaftlichen Interessen verfolgt.

- **Verzichtserklärung:** *Gegenüber dem TSVE 1890 Bielefeld wurde von Beginn an (Januar 2018) auf Kostenerstattungen (Reisen, Übernachtungen, Wettkampf-/Startgelder, Trainingslager etc.) verzichtet. Bis heute erhielt der Initiator Guido Kaulmann, der seit 2017 extern und seit Januar 2018 als offizieller Trainer des TSVE 1890 Bielefeld einzelne Athleten/innen und das Wettkampfteam sehr intensiv betreut, weder eine Übungsleiterpauschale oder ein Honorar, noch wurde diese/s jemals beantragt bzw. eingefordert.*

### Förderung im Zeitraum 2018 bis 2020

- **Wettkampfteam:** TrackTeam-OWL unterstützt eine LA-Wettkampfgruppe (Trackteam TSVE).
- **Equipment für den Trainings- und Wettkampfalltag** wurde für TSVE LA-Gruppen und Einzelathleten/innen erworben, ggf. konstruiert und zur Verfügung gestellt.
- **Einzelförderung von Athleten/innen (Coaching + Finanzierung):** *Angesprochen wurden talentierte Leistungssportler/innen, die Potential für Deutsche Spitzenklasse erkennen lassen und ohne spezielle finanzielle Förderung auskommen müssen.*

### Coaching und finanzielle Förderung

#### Wettkampfteam des TSVE 1890 Bielefeld (Trackteam TSVE):

TrackTeam-OWL unterstützte zwischen 2018 und 2020 eine Wettkampfgruppe des TSVE 1890 Bielefeld:

- Beratung und Gruppenbetreuung (Training und Wettkämpfe).
- Erstellung von Trainings- und Wettkampflänen (RTP, TEs).
- Ggf. Vermittlung einer Vereinszugehörigkeit.
- Materialzuschüsse, Finanzierung Trainingsequipment.
- Design und Finanzierung Wettkampfdress, ggf. Trainingsdress.

#### Trackteam TSVE 1890 Bielefeld 2018 - 2020



## Förderung von einzelnen Talenten + Kaderathleten/innen des TSVE 1890 Bielefeld (Coaching/Finanzierung):

- Beratung und Einzelbetreuung (Training und Wettkämpfe).
- Erstellung von Trainings- und Wettkampfplänen (RTP, TEs).
- Materialzuschüsse, Finanzierung Trainingsequipment.
- Design und Finanzierung Wettkampfdress, ggf. Trainingsdress.
- ggf. Finanzierung Wettkämpfe/Übernachtungen/Trainingscamps



**Kathrin Grenda**

|                           |   |
|---------------------------|---|
| <b>Förderzeitraum</b>     | 2014 – 2020 (Einzelförderung)   |
| <b>Bisherige Vereine</b>  | PSV Bielefeld, TuS Jöllenbeck, TSVE 1890 Bielefeld  |
| <b>Disziplinen</b>        | Sprint  |
| <b>Geburtsdatum</b>       | 09.06.1999  |
| <b>Beruf</b>              | B.A. Angewandte Sportwissenschaften / Studentin   |
| <b>Bisherige Trainer</b>  | Maria Reimers, Dr. Guido Kaulmann   |
| <b>Bestleistungen</b>     | 60 m – 7.52 Sek.<br>100 m – 11.83 Sek.<br>200 m – 24.51 Sek.  |
| <b>Kaderzugehörigkeit</b> | Landeskader NRW-D-Kader 2014 – 2017<br>Bundeskader DLV NK2 U20 2018   |
| <b>Erfolge</b>            | <b>International</b><br>– 1. Platz 4 x 100 m (Ersatzläuferin) WM U20 (2018).<br>– Hallenländerkampf 60 m U20 (GER – ITA – FRA) (2018).<br>– 9. Platz 60 m Frauen Internationales PSD Bank Indoor Meeting Dortmund (2018)<br>– Internationale Meetings.<br><b>National</b><br>– 3. Platz 60 m Deutsche U20-Hallenmeisterschaften (2018).<br>– 4. Platz 100 m Deutsche U16-Meisterschaften (2014).<br>– 6. Platz 100 m Deutsche U20-Meisterschaften (2017).<br>– 8. Platz 60 m Deutsche U20-Hallenmeisterschaften (2017).<br>– 9. Platz 200 m Deutsche U20-Hallenmeisterschaften (2018).<br>– 9. Platz 200 m Deutsche U20-Meisterschaften (2017).<br>– 11. Platz 200 m Deutsche U20-Hallenmeisterschaften (2016)<br>– 15. Platz 60 m Deutsche Hallenmeisterschaften Männer/Frauen (2020). |



**Tom Li**

|                           |  |
|---------------------------|--|
| <b>Förderzeitraum</b>     | seit 2018 (Einzelförderung)  |
| <b>Bisherige Vereine</b>  | VfB Fichte Bielefeld, TSVE 1890 Bielefeld  |
| <b>Disziplinen</b>        | Sprint   |
| <b>Geburtsdatum</b>       | 29.07.2003   |
| <b>Beruf</b>              | Schüler  |
| <b>Bisherige Trainer</b>  | Heinz Klatt, Kerstin Poltrock, Dr. Guido Kaulmann  |
| <b>Bestleistungen</b>     | 60 m – 7.19 Sek.<br>100 m – 11.14 Sek.<br>200 m – 23.50 Sek.   |
| <b>Kaderzugehörigkeit</b> | Landeskader NRW-D-Kader 2018 – 2019; FLVW D-Kader 2020   |
| <b>Erfolge</b>            | <b>International</b><br>– Hallenländerkampf 60 m U17 (NRW – NED – BEL) (2019).<br><b>National</b><br>– 9. Platz 100 m Deutsche U16-Meisterschaften (2018)<br>– 20. Platz 100 m Deutsche U18-Meisterschaften (2020)<br>– 25. Platz 100 m Deutsche U18-Meisterschaften 100 (2019).<br><b>Nordrhein-Westfalen</b><br>– 4. Platz 60 m NRW U18-Hallenmeisterschaften (2019).<br>– 6. Platz 100 m NRW U18-Meisterschaften (2019).<br>– 6. Platz 100 m NRW U16-Meisterschaften (2018).<br><b>Westfalen</b><br>– 1. Platz 100 m FLVW U16 (M14)-Meisterschaften (2017).<br>– 2. Platz Weitsprung FLVW U16 (M14)-Meisterschaften (2017).<br>– 3. Platz 60 m FLVW U16 (M15)-Hallenmeisterschaften (2018).<br>– 3. Platz 60 m FLVW U18-Hallenmeisterschaften (2019).<br>– 3. Platz 100 m FLVW U16 (M15)-Meisterschaften (2018).<br>– 9. Platz 100 m FLVW U18-Meisterschaften (2019).<br>– 10. Platz 200 m FLVW U18-Hallenmeisterschaften (2019).<br><b>Ostwestfalen</b><br>– 1. Platz 60 m OWL U16 (M14)-Hallenmeisterschaften (2017).<br>– 1. Platz 60 m OWL U18-Hallenmeisterschaften (2019).<br>– 2. Platz Weitsprung OWL U16 (M14)-Hallenmeisterschaften (2017).<br>– 2. Platz 200 m OWL U18-Hallenmeisterschaften (2019).<br>– 3. Platz 100 m OWL U18-Meisterschaften (2019).<br>– 3. Platz 200 m OWL U18-Meisterschaften (2019).<br>– 2. Platz 4 x 100 m OWL U18-Meisterschaften (2019). |



**Carl-Magnus Meier**

|                           |  |
|---------------------------|--|
| <b>Förderzeitraum</b>     | seit 2018 (Einzelförderung)  |
| <b>Bisherige Vereine</b>  | Bielefelder TG, TSVE 1890 Bielefeld  |
| <b>Disziplinen</b>        | Sprint   |
| <b>Geburtsdatum</b>       | 12.06.2002   |
| <b>Beruf</b>              | Schüler  |
| <b>Bisherige Trainer</b>  | Dr. Guido Kaulmann   |
| <b>Bestleistungen</b>     | 60 m – 7.61 Sek.<br>100 m – 11.39 Sek.<br>200 m – 23.08 Sek.   |
| <b>Kaderzugehörigkeit</b> | <b>Nordrhein-Westfalen</b><br>– 10. Platz 200 m NRW U18-Meisterschaften (2019).<br>– 12. Platz 200 m NRW U18-Hallenmeisterschaften (2019).<br><b>Westfalen</b><br>– 5. Platz 200 m FLVW U18-Hallenmeisterschaften (2019).<br>– 5. Platz 200 m FLVW U20-Hallenmeisterschaften (2019).<br>– 11. Platz 200 m FLVW U18-Meisterschaften (2018).<br><b>Ostwestfalen</b><br>– 1. Platz 200 m OWL U18-Hallenmeisterschaften (2019).<br>– 2. Platz 200 m OWL U18-Meisterschaften (2019).<br>– 2. Platz 4 x 100 m OWL U18-Meisterschaften (2019).<br>– 4. Platz 100 m OWL U18-Meisterschaften (2019).<br>– 5. Platz 60 m OWL U18-Hallenmeisterschaften (2018).<br>– 6. Platz 200 m OWL U18-Meisterschaften (2018). |
| <b>Erfolge</b>            |  |

## Beispiel einer „Einzelförderung“ – Kathrin Grenda (2014 – 2020)

Die Form der „Einzelförderung“ soll ab 2021 durch das **Leichtathletikstipendium** ersetzt werden.

### **Beratung und Training**

- Beratung hinsichtlich sportlicher Entwicklung, Gesundheit, Training und Wettkampfsteuerung (Disziplin Sprint).
- Erstellung umfangreicher Dokumentationen (Rahmentrainingspläne, Einzeltrainingspläne, Wettkampfpläne etc.).
- Gruppentraining (Stützpunkttraining Kreis Bielefeld, TuS Jöllenbeck, TSVE 1890 Bielefeld, TrackTeam-OWL) an verschiedenen Standorten im Raum Bielefeld.
- Individualtraining an verschiedenen Standorten im Raum Bielefeld und Paderborn.
- Begleitung und Betreuung in Trainingslagern/Trainingscamps und Lehrgangsmaßnahmen.
- Begleitung/Betreuung Kaderlehrgänge (FLVW/NRW-D-Kader), (DLV/Bundeskader NK2 U20) + Trainingscamps.
- Begleitung zu Wettkämpfen (Sportfeste, nationale/internationale Meetings, verschiedene Meisterschaften bis zu den Deutschen Meisterschaften).

### **Finanzierung/Sponsoring**

- Unentgeltliche Betreuung/Beratung und Training (seit 2014).
- Unentgeltliche Dokumentationen (Rahmentrainingspläne, Einzeltrainingspläne, Wettkampfpläne etc.).
- Anschaffung und kostenfreie Nutzung von Equipment (z.B. Trainingshürden, Startblöcke, Material und Gewichte für Zugwiderstandstraining, Equipment für Krafttraining/Athletik, Lang-/Kurzhandeln, Gewichtsscheiben, Slingtrainer, Bälle, Pylonen, Stretchbänder etc.; seit 2017).
- Design/Bedruckung und kostenfreie Nutzung von Trikots/Wettkampfbekleidung (TuS Jöllenbeck; TSVE 1890 Bielefeld – Trikots, T-Shirts, Jacken etc.; seit 2016).
- Übernahme von Startgeldern (Sportfeste, nationale/internationale Meetings, in Einzelfällen Meisterschaften; seit 2017).
- Kostenfreie Fahrten zu Wettkampforten und Trainingslagern/Kaderlehrgängen (seit 2014).
- Im Förderzeitraum September 2018 bis Dezember 2019 Übernahme von Übernachtungskosten, Startgelder und Zuschuß zu einem Trainingslager.

*Anmerkung: Über die Höhe der finanziellen Zuwendungen wird beiderseitiges Stillschweigen vereinbart.*

**Zum Abschluß der Förderung: Ausstellung einer Referenz + einer Bestätigung der o.a. Fördermaßnahmen.**

Equipment für den Trainings- und Wettkampfalltag wurde für Gruppen und Einzelathleten/innen erworben, ggf. konstruiert und zur Verfügung gestellt:

- Wettkampfdress (Trikots, T-Shirts, Jacken etc).



- Wettkampf-Equipment (Spikes etc..).

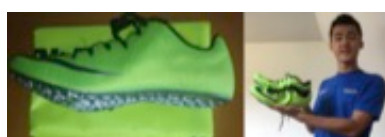

- Equipment für Kraft-/Athletiktraining.



- Verschiedene Pylonen und Trainingshürden.



- Startblöcke für Training und Wettkämpfe.



- Equipment für Zugwiderstandstraining.

